MALMÖ BYGGNADSNÄMND
beslut NR By 935 litt. F
godkänd i delegation
1983 06-30

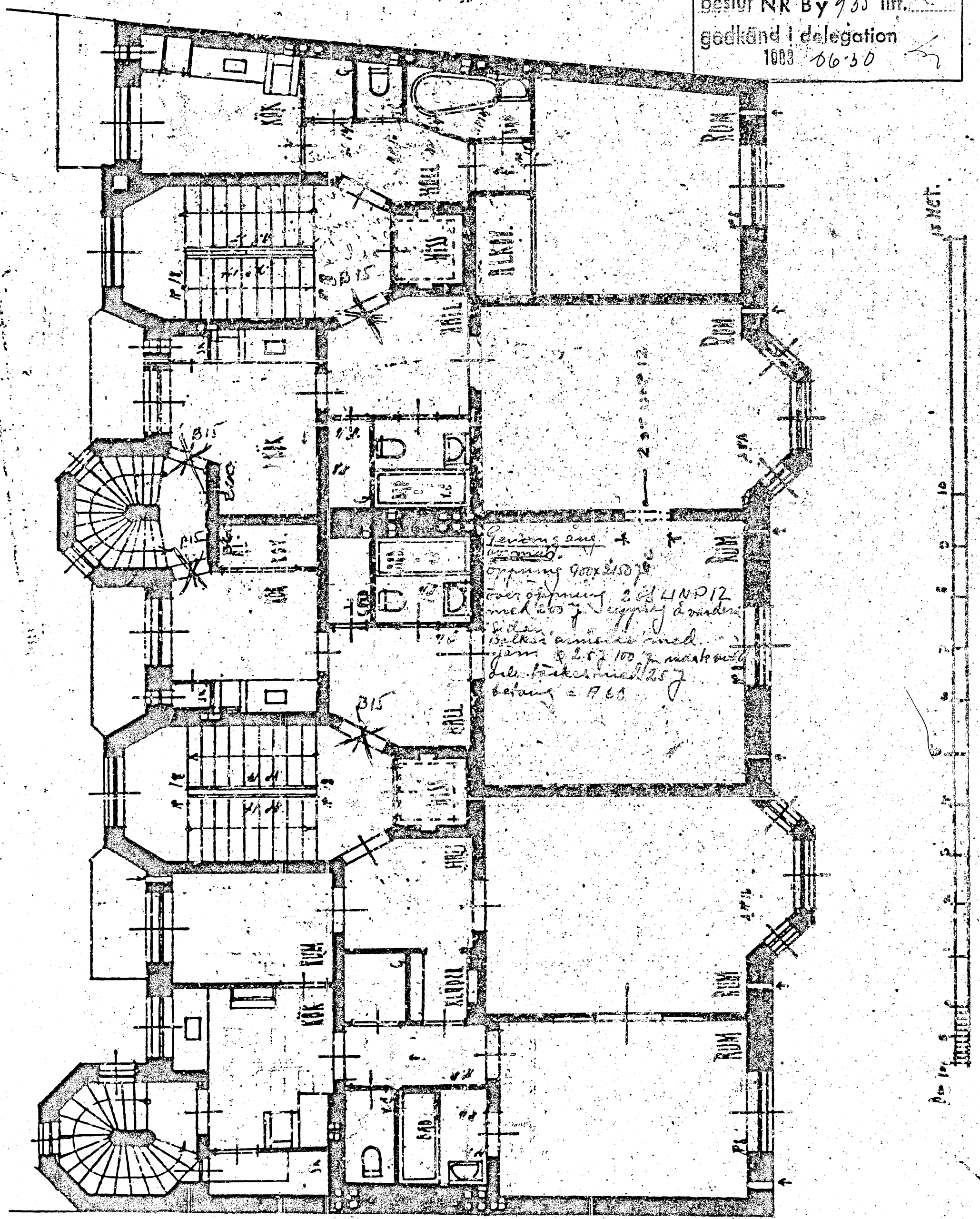


Allmänna anvisningar

1/ ändringar enl 49 § BS
i randsäker byggnad.
Befintliga T klappluckdörrar förstärkes
T 30 mot svarande brandklass B15.
Dörrar märkta med X
2/ befintliga kök, bibehålles.

KV. PRINSEN 3
LÄGENHETSSAMMANSLAGNING 1 trp
MALMÖ 1983.04.22 Elisabeth Ljungkvist